

Voice Painel 50 Portas

Voice Painel 50 Portas

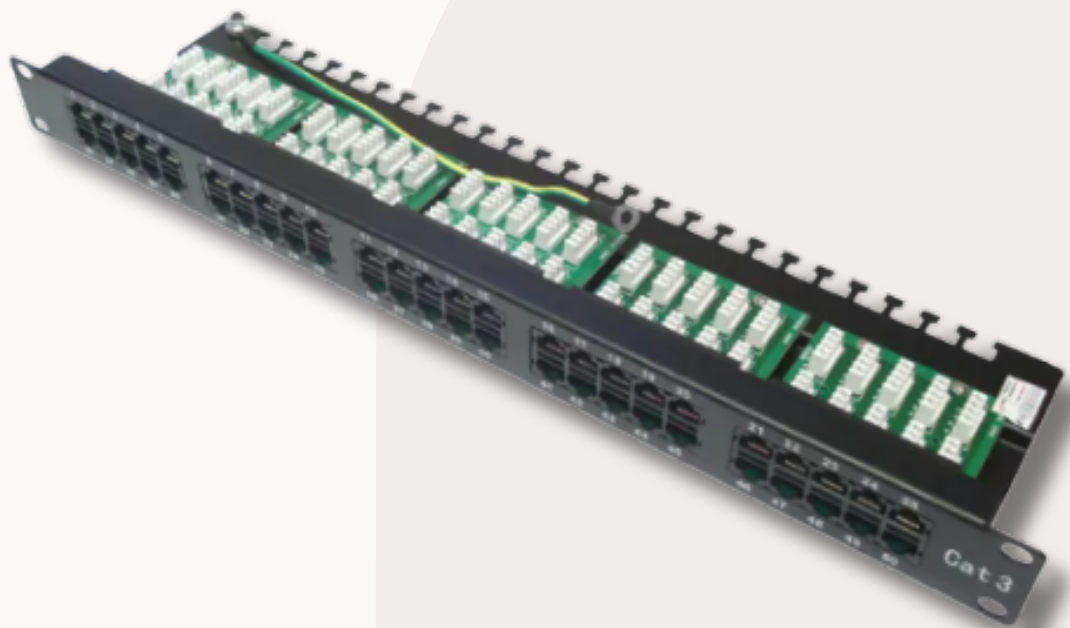

Painel Reto para distribuição CAT.3 com 50 portas Instalação em rack de 19" e ocupa apenas 10 de acordo a Norma ANSI/TIA/EIA-310

Chassis metálico com pintura a base de Epoxi na cor preta

Espessura da chapa: 1,2mm

Portas frontais montadas com RJ45 identificadas com números (1 a 50) e as traseiras montadas com conector IDC 110 de 04 vias

Possui cabo para aterramento

Acompanha kit Porca Gaiola

Embalado individualmente em caixa de papelão

Informações Técnicas	
Tensão Nominal	125 VAC RMS
Valor de corrente	1.5A
Resistência de Contato	Máx 100 Miliohms
Resistência de isolamento	Min 1000 Megaohms @ 500VDC
Potência Dielétrica	750 VAC RMS 60Hz, 1MIN
Temperatura de Armazenamento	-40° a 85°
Temperatura de Operação	0° a 70°
Material dos contatos	Contato PC UL94V-0: Bronze fosforoso niquelado
Material da carcaça	PBT +15% GF UL94V-0
Estrutura do Painel	Aço carbono com revestimento em pó na cor preta
Fios	22-26 AWG
Painel conforme a ANSI / TIA / EIA 568B	

